

Ξάνθη 8-11-2024

Σχετικά με την εκδρομή

Γενικά:

Η εκδρομή θα πραγματοποιηθεί την **Τρίτη 12-11-2024**. Η διαδρομή θα είναι η εξής:

**Ξάνθη – Αρχαιολογικός χώρος Αβδήρων – Αρχοντικό Παμουκτσόγλου – Οικισμός Αβδήρων
- Ξάνθη**

Η επίσκεψη θα πραγματοποιηθεί μέσω του ταξιδιωτικού γραφείου ΚΤΕΛ ΞΑΝΘΗΣ TOURS, ΚΤΕΛ ΞΑΝΘΗΣ ΤΟΥΡΣ ΜΟΝ. Α.Ε. Τουριστικού Τομέα, Μ. Βόγλου 8, Ξάνθη.

Θα υπάρχουν δύο λεωφορεία τα οποία θα ξεκινήσουν απέναντι από το γήπεδο του ΑΟΞ.

Ώρα συνάντησης 8.15

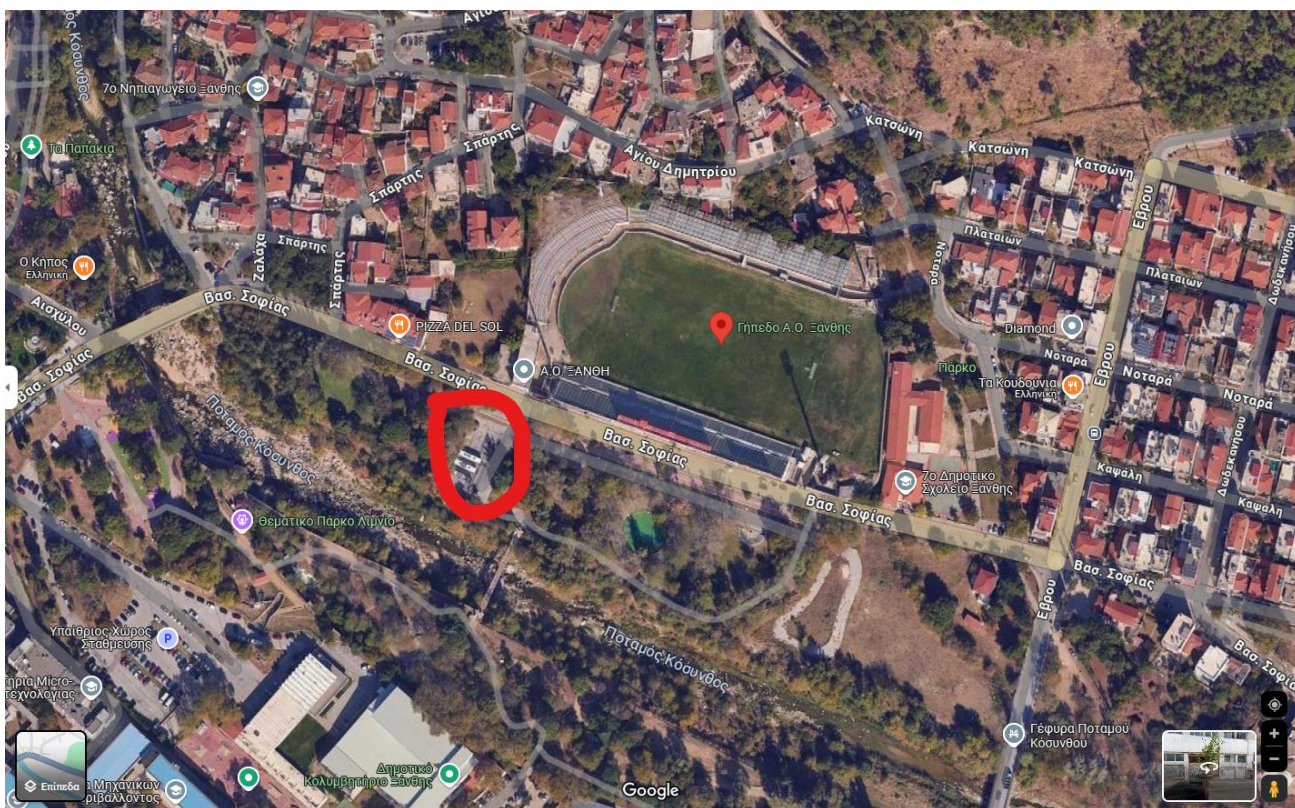

Με κόκκινο κύκλο το σημείο συνάντησης



Ο προορισμός μας θα είναι ο Αρχαιολογικός Χώρος των Αβδήρων, αλλά λόγω της διασποράς των σημείων αρχαιολογικού και αρχιτεκτονικού ενδιαφέροντος θα μας μεταφέρουν σε διάφορα μέρη εντός της περιοχής.

Μόλις φτάσουμε στον αρχαιολογικό χώρο των Αβδήρων, θα μας παραλάβει αρχαιολόγος της Εφορείας Αρχαιοτήτων Ξάνθης, η οποία θα μας ξεναγήσει σε όλους τους χώρους ενδιαφέροντος. Εκεί θα έχουμε τη δυνατότητα να περάσουμε κάποιο χρόνο αποτυπώνοντας αρχιτεκτονικά και αρχαιολογικά στοιχεία του χώρου. **Για τον λόγο αυτόν, πρέπει να έχετε μαζί σας μολύβια – πενάκια κτλ – sketch books.**

Εν συνεχεία θα μεταφερθούμε στον οικισμό των Αβδήρων, όπου θα δούμε κτίρια παραδοσιακής αρχιτεκτονικής.

Προσοχή!

- Όσοι δηλώσατε, αλλά δεν παρουσιαστείτε στην εκπαιδευτική εκδρομή, οφείλετε να προσκομίσετε κανονικά τον ναύλο, καθώς η τιμή κατ' άτομο καθορίστηκε με βάση τον συνολικό αριθμό δηλώσεων, άρα η απουσία σας θα επιβαρύνει τους συμφοιτητές σας.
- Στις 8.15 πρέπει να έχουμε συγκεντρωθεί απέναντι από το γήπεδο του ΑΟΞ, ώστε να καταμετρηθούμε και να ξεκινήσουμε το αργότερο στις 9.00. Ώρα επιστροφής είναι 15.00 αλλά μπορεί να έχουμε καθυστερήσεις.
- Να φοράτε κατάλληλα παπούτσια.
- Στο πεδίο να είστε προσεκτικοί. Το μέρος είναι ένας τουριστικός προορισμός, ωστόσο σαφώς και είστε υπεύθυνοι για τις κινήσεις σας και τις βόλτες σας στην περιοχή. Δεν πλησιάζουμε χώρους που φαίνονται επικίνδυνοι. **Ακολουθούμε πάντα την ομάδα και δεν απομακρυνόμαστε από αυτήν.**
- Να έχετε μαζί σας νερό και κάτι για πρωινό γιατί θα σταματήσουμε να φάμε σε πιτσαρία το μεσημέρι περίπου στις 14.00.

ΕΛΛΗΝΙΚΗ ΔΗΜΟΚΡΑΤΙΑ
ΔΗΜΟΚΡΙΤΕΙΟ ΠΑΝΕΠΙΣΤΗΜΙΟ ΘΡΑΚΗΣ
Π Ο Λ Υ Τ Ε Χ Ν Ι Κ Η Σ Χ Ο Λ Η

ΤΜΗΜΑ ΑΡΧΙΤΕΚΤΟΝΩΝ ΜΗΧΑΝΙΚΩΝ
ΠΑΝΕΠΙΣΤΗΜΙΟΥΠΟΛΗ ΚΙΜΜΕΡΙΩΝ, 67100 ΞΑΝΘΗ



HELLENIC REPUBLIC
DEMOCRITUS UNIVERSITY OF THRACE
SCHOOL OF ENGINEERING

DEPT. OF ARCHITECTURAL ENGINEERING
UNIVERSITY CAMPUS KIMMERIA, 67100 XANTHI

Η διδάσκουσα του μαθήματος

Κατερίνα Ριτζούλη

τηλ. ανάγκης 6936-593993

ΕΝΔΕΙΚΤΙΚΟ ΠΡΟΓΡΑΜΜΑ

8.15 Συνάντηση απέναντι από γήπεδο ΑΟΞ – καταμέτρηση ατόμων

9.00 Αναχώρηση

9.30 Αρχαιολογικός χώρος Αβδήρων

10.30 Στάση εντός του αρχαιολογικού χώρου για αποτυπώσεις

11.30 Επιστροφή στα λεωφορεία και ξενάγηση στο αρχοντικό Παμουκτσόγλου

12.30 Μεταφορά στον οικισμό των Αβδήρων και επίσκεψη σε σημεία ενδιαφέροντος του οικισμού.

14.00 Στάση για ξεκούραση σε εστιατόριο - πιτσαρία

14.30 Αναχώρηση για Ξάνθη

15.00 Αφιξη στην Ξάνθη