



015 001570

ΠΑΠΑΝΤΩΝΟΠΟΥΛΟΣ ΣΩΤΗΡΙΟΣ ΑΡΙΣΤΕΙΔΗΣ
ΤΖΙΡΑΙΩΝ 14
117 42 ΑΘΗΝΑ

03 187

Κωδικός ηλεκτρονικής πληρωμής

RF46907738000300001557285



000000201,00 4

Έναντι λογαριασμός

Τιμολόγιο:	Γ1 Οικιακό Τιμολόγιο
Διεύθυνση ακινήτου:	ΤΖΙΡΑΙΩΝ 14 117 42 ΑΘΗΝΑ
Επόμενη καταμέτρηση:	12/03/2021
Αριθμός παροχής	6 00283602-02 0

Χρεώσεις προμήθειας ΔΕΗ	100,04€
Ρυθμιζόμενες χρεώσεις	49,38€
Έναντι Κατανάλωσης	
Διάφορα - Δήμος - ΕΡΤ	42,62€
ΦΠΑ	8,96€
Προηγούμενο Ανεξόφλητο Ποσό	
Αγνοήστε το εάν έχει πληρωθεί	
Συνολικό ποσό πληρωμής	*201,00€

ΠΟΣΟ ΠΛΗΡΩΜΗΣ

***201,00€**

ΕΞΟΦΛΗΣΗ ΕΩΣ

09/02/2021



Σκανάρετε
για άμεση εξόφληση

Η κατανάλωσή σας

Κατανάλωση Ηλεκτρικής Ενέργειας	903 kWh
Περίοδος Κατανάλωσης	12/11/2020 - 13/01/2021
Ημέρες	63
Ημ/νία Έκδοσης	15/01/2021
A/A Λογαριασμού	1243934421

Κλείστε τώρα ραντεβού, εύκολα & γρήγορα, σε ένα από τα επιλεγμένα καταστήματα, με ένα κλικ στο dei.gr

Αποκτήστε το νέο βασικό οικιακό προϊόν ηλεκτρικής ενέργειας, **ΔΕΗ myHome Enter**.
Ενεργοποιήστε το εύκολα σε ένα κατάστημα,
στο 800-900-1000 ή μέσω της εφαρμογής του ebill.
Μάθετε περισσότερα στο dei.gr.

ΕΝΕΡΓΕΙΑΚΟ ΜΕΙΓΜΑ 2018 ΓΙΑ ΤΗ ΔΕΗ ΑΕ (πηγή ΔΑΠΕΕΠ 25.10.2019)
Πρωτογενής Παραγωγή & Εισαγωγή
Ανανεώσιμες Πηγές Ενέργειας 30,75% | Λιγνίτης 30,53% | Φυσικό Αέριο 27,41%
Πετρέλαιο 8,07% | Λοιπά Ορυκτά Καύσιμα 2,06% | Πυρηνική Ενέργεια 1,17%
Περιβαλλοντικές Επιπτώσεις
Εκπομπές CO2 (gr CO2/kWh) 638,39 | Ραδιενεργά Απόβλητα (mgRW/kWh) 0,033

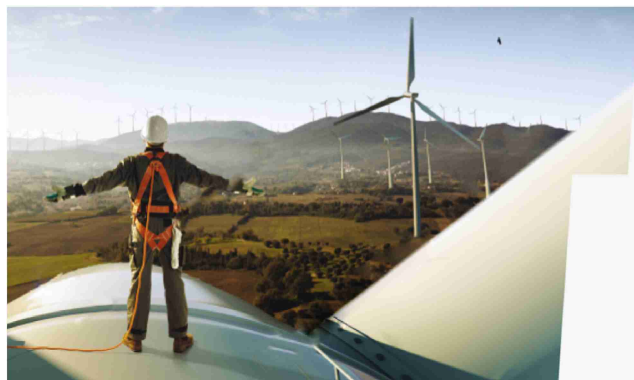

Ένα με
το μέλλον

dei.gr

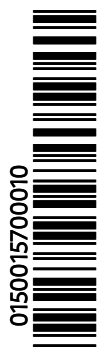

Τα στοιχεία σας

Κωδικός Εταίρου : **1101575096**
 Λογ. Συμβολαίου : **300001557285**
 Στοιχεία Πελάτη : **6040 11 35 008200**
 Αρ. Παραστατικού : **746002807790**
 ΑΦΜ/ΑΔΤ : **033838255**
 Εγγύηση : **30,81 €**

Ενδείξεις Μετρητή

Αριθμός Μετρητή	Τύπος Ενδείξης	Τελευταία Καταμέτρηση	Προηγούμενη Καταμέτρηση	Διαφορά Καταμέτρησης	Προσθ. Κwh	Σύνολο Κατανάλωσης
11564453	11				0	903

Συμφωνημένη Ισχύς Παροχής (kVA)	Συντ. Μετ/σμού	Συντ. Χρησ/σης	συνφ.	Χρεωστέα Ζήτηση (kW)
8	1		1,0000	

Επόμενη καταχώριση ένδειξης στον ΔΕΔΔΗΕ:
 στο 11500 ή www.deddie.gr από 05/05/2021 έως 11/05/2021



Ένα με
το μέλλον
dei.gr

Ακούμε.
Καταλαβαίνουμε.
Εξυπηρετούμε.

Τρόποι εξόφλησης λογαριασμών

- Στα ταμεία της ΔΕΗ, (με μετρητά ή χρήση κάρτας), χωρίς επιβάρυνση
- Ηλεκτρονικά με χρήση κάρτας στο dei.gr, χωρίς επιβάρυνση
- Στις συνεργαζόμενες τράπεζες με πάγια εντολή, e-banking, phone-banking, στα ΑΤΜ, στα Μηχανήματα Αυτόματων Συναλλαγών και στα ταμεία των καταστημάτων τους
- Στα ιδρύματα πληρωμών, ιδρύματα ηλεκτρονικού χρήματος και τους πιστοποιημένους αντιπροσώπους αυτών (Ν.4021/2011 και Ν.4537.2018) , όπως, σε καταστήματα ΟΠΑΠ σε όλη την Ελλάδα
- Μέσω εμβασμάτων SEPA χρησιμοποιώντας τα στοιχεία BIC ΕΤΗΝΓΡΑΑ και IBAN GR690110040000004020086700 (υποχρεωτικός ο Κωδικός Ηλεκτρονικής Πληρωμής)

Περισσότερες πληροφορίες στο dei.gr. Οι λογαριασμοί μετά τη λήξη τους εξοφλούνται με δική σας ευθύνη, με όλους τους παραπάνω τρόπους.

Σημαντική ενημέρωση

Σε περίπτωση εκπρόθεσμης εξόφλησης του λογαριασμού, επιβαρύνεστε με τόκους υπερημερίας και ενδέχεται:

- Να διακοπεί η ηλεκτροδότησή σας μετά από σχετική ειδοποίηση
- Να γίνει καταγγελία της σύμβασης προμήθειας ηλεκτρικής ενέργειας

Σε περίπτωση διακοπής ρεύματος, για την επανασύνδεση επιβαρύνεστε με έξοδα επανασύνδεσης & εφόσον απαιτείται, αναπροσαρμόζεται η εγγύηση. Εφόσον υπάρχουν ληξιπρόθεσμες οφειλές, εξουσιοδοτημένοι συνεργάτες δύναται να επικοινωνήσουν μαζί σας με σκοπό τη σχετική ενημέρωσή σας (Ν.3758/09 & Κώδικας Προμήθειας σε Πελάτες ΦΕΚ 832/τΒ/9.4.13). Η συλλογή και επεξεργασία των δεδομένων προσωπικού χαρακτήρα από τη ΔΕΗ πραγματοποιείται σύννομα και σύμφωνα με τις προβλέψεις του Κανονισμού (ΕΕ) 679/2016, όπως αυτές ενσωματώνονται στη Δήλωση Προστασίας Προσωπικών Δεδομένων της ΔΕΗ.

Χρήσιμες πληροφορίες

Για οποιαδήποτε πληροφορία, αίτημα ή παράπονο καλέστε στο **800 900 1000** ΔΩΡΕΑΝ (ή στο +30 211 211 0770 από το εξωτερικό), επισκεφθείτε το dei.gr ή απευθυνθείτε σε οποιοδήποτε κατάστημα ΔΕΗ. • Σε περίπτωση διαφωνίας ως προς τις χρεώσεις του λογαριασμού, αντιρρήσεις υποβάλλονται εγγράφως, πριν τη λήξη του επόμενου λογαριασμού από αυτόν που αμφισβητείται. • Ανεξάρτητη Αρχή στην οποία μπορείτε να απευθυνθείτε για εξωδικαστική επίλυση της διαφοράς σας, είναι ο Συνήγορος του Καταναλωτή (Λ. Αλεξάνδρας 144, 114 71 Αθήνα, τηλ: 210 6460862, 210 6460814). • Σε περίπτωση παραβίασης του θεσμικού πλαισίου εκ μέρους της ΔΕΗ, έχετε τη δυνατότητα υποβολής αιτιολογημένης καταγγελίας ενώπιον της ΡΑΕ, σύμφωνα με το Ν.4001/2011, άρθρο 34. • Η κατανάλωση στους έναντι λογαριασμούς εκτιμάται βάσει καταναλώσεων αντίστοιχης χρονικής περιόδου του προηγούμενου έτους και οι χρεώσεις, Προμήθειας και Ρυθμιζόμενες, αποτυπώνονται αναλυτικά.

Αναλυτικά οι χρεώσεις

Αξία σε €

Χρεώσεις Προμήθειας ΔΕΗ

100,04

Πάγια Χρέωση
kWh 903x0,11059€/kWh 0,18
99,86

Ρυθμιζόμενες Χρεώσεις

49,38

ΑΔΜΗΕ:Σύστημα Μεταφοράς Η/Ε
(8kVAx63/365x0,130€/kVA)+(903kWhx0,00542€/kWh) 5,07

ΔΕΔΔΗΕ:Δίκτυο Διανομής Η/Ε
(8kVAx63/365x0,520€/kVA)+(903kWhx0,02130€/kWh) 19,95

ΥΚΩ:Υπηρεσίες Κοινής Ωφέλειας
ΗΜΕΡΑΣ 63νημ (840kWh x 0,00690€/kWh) +
63νημ (63kWh x 0,05000€/kWh) 8,95

ΕΤΜΕΑΡ
903kWhx0,01700€/kWh 15,35

Λοιπές Χρεώσεις
903kWhx0,00007€/kWh 0,06

Έναντι Κατανάλωσης

Διάφορα

-0,38

Τόκοι Υπερημερίας 0,05

Στρογγ/ση Πληρ.Ποσού -0,39

Ποσό Στρογγ.Προηγ.Λογ. -0,04

ΦΠΑ

8,96

ΦΠΑ 149,42 x 6% = 8,96

Δήμος ΑΘΗΝΑΙΩΝ

36,79

ΔΤ: τμ x €/τμ x συντ.ημερών = 24,35
91 x 1,55 x 63/365 =

ΔΦ: 91 x 0,33 x 63/365 = 5,18

ΤΑΠ: τμ x τιμή ζώνης x παλαιότητα x συντ.ΤΑΠ x συντ.ημερών = 7,26
91x2200,00x0,60x0,00035x63/365 =

EPT

6,21

ετήσια χρέωση χ συντ.ημερών - ENANTI EPT

36,00 x 63/365 6,21

